

A photograph of the Castellnovo castle ruins, a large stone structure built on a hillside. The castle is made of reddish-brown stone and has several towers and walls. The hillside is covered in green vegetation. In the foreground, there are several modern buildings with white and orange facades. The sky is blue with white clouds.

Castellnovo

GUIA
DE
SERVICIOS TURÍSTICOS



INDICE

Alojamientos

Restauración

Transportes

Ocio

Comercio

Recursos Turísticos

Servicios Públicos

Asociaciones y Organizaciones



ALOJAMIENTOS

NOMBRE	DIRECCIÓN	TELÉFONO
Hotel Masía Durbá Slow Life Hotel	   Ctra Geldo-Castellnovo, km 1 masiadurba Hotel & Restaurante www.masiadurba.com	964 764 419
Casa Rural Valle del Palancia	 Cl. Almedíjar, 16 www.valledelpalanciarural.com	628 377 198
Apartamento Rural San Juan	 Cl. San Juan, 7 www.sanjuanrural.com	686 978 150
Casa Rural El Castillo	 Cl. El Castillo nº4 www.casaruralelcastillo.es	



RESTAURACIÓN

NOMBRE	DIRECCIÓN	TELÉFONO
Restaurante Masía Durbá	   Ctra Geldo-Castellnovo, km 1 masiadurba Hotel & Restaurante www.masiadurba.com	964 764 419
Bar Malara	 Cl. Malara, s/n Piscina Mpal malaracastellnovo	653 91 06 86
La Mina Terraza Bar	 CV- 200, dirección Almedíjar la_mina_lounge	964 137 104
Bar Gimeno	Cl. Portal, 2	964 137 001



TRANSPORTE

	NOMBRE	DIRECCIÓN	TELÉFONO	HORARIOS
TREN	Renfe Segorbe		963 35 74 00	Segorbe-Sagunto 06:25;08:48; 16:34;18:26
				Sagunto-Segorbe 07:54;09:04; 15:40;20:45
AUTOBUS	Servicio de autobuses de la empresa HERCA	C. Alicante, 9	964 710 363	Segorbe-Valencia 6:30;8:00;10:00; 11:00;12:00;14:00; 16:00;18:30
				Valencia-Segorbe 09:15; 11:15; 13:15;14:15; 15:15;17:45; 19:45;21:45
TAXI	Taxi 24 horas	Segorbe	608 767 437	
	Taxi Vía Verde Ojos Negros	Segorbe	646 410 026	



OCIO

Cultura

NOMBRE	DIRECCIÓN	TELÉFONO	HORARIO
Castillo de Beatriz de Borgia	Cl. Castillo, 15		
Centro de interpretación Castillo de Beatriz de Borgia	Cl. Morajet, 1T	621 286 274	Martes a viernes de 08:00 a 14:30 Sábados y domingos de 10:00 a 14:00
Calvario	Cl. Calvario, 1		
Plaza del Olmo	Plaza del Olmo		
Iglesia de los Santos Reyes	Plaza del Olmo		



OCIO

Cultura

NOMBRE	DIRECCIÓN	TELÉFONO	HORARIO
Cisterna Árabe	Comandante Pérez, 27		
Ermita de San Cristóbal			
Ermita de San Antonio de Padua			
Ermita de San Antonio Abad	Cl. San Antonio, 28		
Torre del Mal Paso	Paraje Oín		





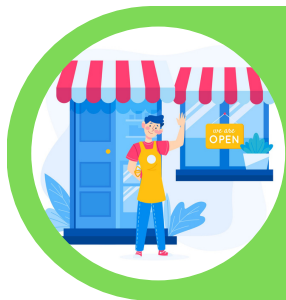

OCIO

Eventos

EVENTO	FECHA
Concurso Jóvenes Intérpretes Instrumentistas de Viento-Madera y Viento-Metal	Febrero y Marzo
Trail Castellnovo 21 K Travesía de montaña por la Sierra Espadán	Noviembre



COMERCIO

NOMBRE	DIRECCIÓN	TELÉFONO
Más del Plano Quesería artesana y tienda de alimentos naturales	 Cl. Ricardo Soriano Sánchez Fb. Quesos Mas del Plano	691 670 811
Papas Maribel S.L.	 CV-200 Fb. Papas Maribel s.l.	964 137 480
Carnicería Juven	 Cl. Portal, 1 Fb. Carnicería Juven	964 137 122
Panadería Mari Carmen	Pza. del Ayuntamiento, 6	964 137 122
Autoservicio Germán	Cl. Almedíjar, 1	964 137 226
Azahar Tienda de regalos y droguería	 Cl. Portal, 5 Fb. Azahar	658 217 878
Peluquería Lucy	C/ San Antonio nº 13	699 035 409
Coop. Agrícola	C/Segorbe S/N	964 137 385



RECURSOS TURÍSTICOS

	NOMBRE	FECHA
NATURALEZA	Paraje La Mina, zona de recreo y merendero CV-200, dirección Almedíjar	
	Vía Ferrata El Peco K2 Distancia: 2,8 km Altitud máx: 425 m Fuente El Peco	
PATRIMONIO		
FIESTAS/FOLCLORE	San Antonio	Enero
	San Vicente Ferrer	17 abril
	La Santa Cruz	1 Mayo
	Fiestas Patronales Santísimo Cristo de la Misericordia	Tercer domingo de Agosto
	Fiesta en honor a la Virgen del Rosario, fiesta "Las Mozas"	Segundo domingo de octubre



RECURSOS TURÍSTICOS

	NOMBRE	FECHA
PERSONAJES ILUSTRES	Beatriz de Borgia	
GASTRONOMÍA	Olla de col	
	Olla de cardo	
	Arroz al horno	
	Queso artesano de cabra	





SERVICIOS PÚBLICOS

NOMBRE	DIRECCIÓN	TELÉFONO
Ayuntamiento	Pza. Ayuntamiento, 2 www.castellnovo.es	964 137 305
Biblioteca	 Fb. Biblioteca municipal de Castellnovo	964 137 296
Instalaciones Deportivas: Piscinas municipales Frontenis Pista de tenis Pista de pádel Pista fútbol sala Pista de multiusos	C/ Malara, 2	964 137 305
Campo de Futbol La Mina	CV-200, dirección Almedíjar	
Casa de la Cultura		964 919 264
Farmacia Martínez Arnau	C/ Iglesia, 5, Bajo www.farmaciamartinezarnau.com	



ASOCIACIONES Y ORGANISMOS

NOMBRE		DIRECCIÓN	TELÉFONO
Ruralavanza		C/ Conde, 11, 2 www.ruralavanza.es Fb RuralAvanza @ruralavanza twitter	644 277 665
Escuela Teatro Castellnovo		lg. teatro_castellnovo	
Sociedad Artístico Municipal de Castellnovo		Fb. Sociedad Artístico Municipal de Castellnovo	
Rondalla de Castellnovo		Fb Rondalla Castellnovo "Memfis"	
El Olmo Club de Lectura		https://clublecturacastellnovo.wordpress.com/	
Asociación madres y padres de alumnos del aula de Castellnovo. CRA Palancia Espadán			
Asociación local de Jubilados y Pensionistas La Armonía		C/ Navarro Reverter, 4	