



AZUÉBAR
GUÍA
DE
SERVICIOS TURÍSTICOS



INDICE

Alojamientos

Restauración

Transportes

Ocio

Comercio

Recursos Turísticos

Servicios Públicos

Asociaciones y Organizaciones



TRANSPORTE

	NOMBRE	DIRECCIÓN	TELÉFONO	HORARIOS
TREN	Cercanias	Soneja (6km distancia)	963 357 400	www.renfe.com
AUTOBUS	Línea LB6	Paseo Carboneras,2	964 71 03 63	13:20 (Martes y viernes)
TAXI	Altura: Eduardo Gonzalez Perez	C/ Fuente la Reina	964 14 63 18	
	Almedijar		619 95 99 62	24h
	Segorbe		608 76 74 37	



OCIO

Eventos

EVENTO	FECHA
Trail Villa de Azuébar	9/04/2023

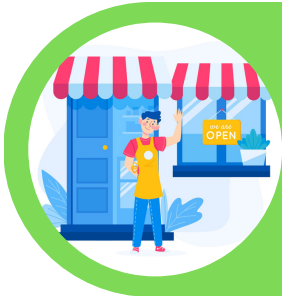

COMERCIO

NOMBRE	DIRECCIÓN	TELÉFONO
Horno San Blas	C/. Nueva,12	628 82 89 64
Carnicería Saura	C/. Posada,5	964 65 00 04
Bodegas Vega-Palancia S.L.	 C/. Soneja, 8 vegapalancia@gmail.com www.vegapalancia.es	629 29 02 36
Dominio Rodeno	 C/. Paseo de las Carboneras vikarw2002@yahoo.com	622 08 18 66
La Tienda	C/. Fabian Molina, 16	694 40 42 93
Estanco Saura	C/. Posada,5	964 65 00 04
Almazara San Isidro Labrador	C/. Escultor Vitor Hino, 18	946 65 01 31
Mercado	C/ Diputación (lunes)	



RECURSOS TURÍSTICOS

	NOMBRE	FECHA
NATURALEZA	Área recreativa las carbonera	
	Trincheras	
	Fuente de la Teja	
PATRIMONIO	Iglesia Parroquial San Mateo Apóstol	
	Castillo de Azuébar	
	Hornos de Mercurio	



RECURSOS TURÍSTICOS

	NOMBRE	FECHA
FIESTAS FOLCLORE	San Antonio Abad	Fin de semana, más próximo al 17 de Enero
	San Juan	Junio
	Fiestas Patronales en honor al "Santísimo Cristo"	Agosto
	Olla de San Mateo	21 Septiembre
PERSONAJES ILUSTRES		
GASTRONOMÍA	Conejo en salsa Guisado en tanda Arroz al horno Olla de San Mateo Pedos de Fraile Borregos Orelletas	



ASOCIACIONES Y ORGANISMOS

NOMBRE	DIRECCIÓN	TELÉFONO
Asociación Local Amas de Casa y Consumidores		
Asociación Local Jubilados y Pensionistas		
A.M.P.A		
Club de cazadores "Espadan"		
Sociedad Unión Musical de Azuebar		
Asociación Cultural "Peña Aujerá"		